

ESTRADA RURAL GRALHA AZUL

COORDENADAS GEOGRÁFICAS  
ESTRADA RURAL GRALHA AZUL  
"UTM"  
22 J  
580072.462 m E  
7320738.990 m S

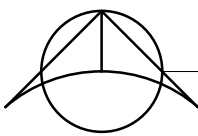

PREFEITURA VENTANIA

COORDENADA GEOGRÁFICA  
PREFEITURA MUNICIPAL DE VENTANIA  
"UTM"  
22 J  
576836.00 m E  
7317871.00 m S

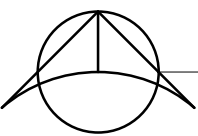
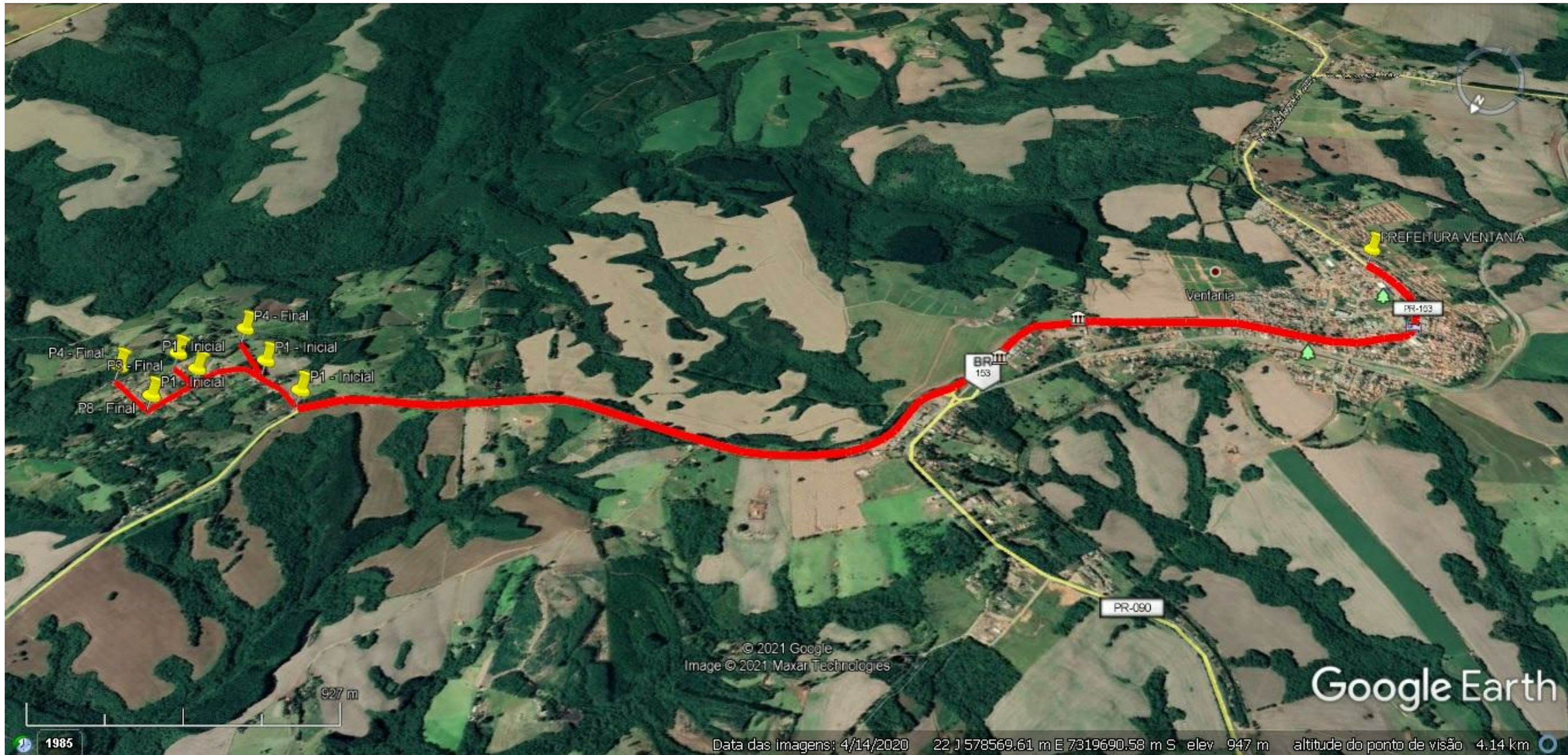

LOCALIZAÇÃO

PROJETO DE LOCALIZAÇÃO		FOLHA 01 DE 01
 <div>PREFEITURA MUNICIPAL DE VENTANIA-PR PROPRIETÁRIO</div>		
CONSTRUÇÃO DE PAVIMENTAÇÃO EM PEDRA IRREGULAR OBRA		
VENTANIA - ESTADO DO PARANÁ CIDADE		
ESTRADA RURAL - GRALHA AZUL - VENTANIA-PR ENDEREÇO		
LOCALIZAÇÃO SITUAÇÃO S/ ESCALA	ART nº : 1720213067793	INFORMAÇÕES DO LOTE QUADRA..... LOTE..... CADASTRO..... MATRÍCULA.....
COORDENADAS GEOGRÁFICAS "UTM" 22 J E=580072.462m (22S) N=7320738.990m		Prefeito Municipal JOSE LUIZ BITTENCOURT
ÁREA: ÁREA DA INTERVENÇÃO: 9.120,00 m² ÁREA DA PAVIMENTAÇÃO: 8.664,00 m²		Responsável Técnico FÁBIA ROBERTA P. ELEUTÉRIO DE OLIVEIRA Crea SP nº 506.345.854-4/D - Visto Pr nº 145077
COLABORADORES: MARCOS ELEUTÉRIO Engenheiro de Eng. Civil - Registro LEONARDO ELEUTÉRIO DE OLIVEIRA Engenheiro de Eng. Civil	Data: 01/06/2021	
APROVAÇÃO:		